

COMUNE DI NARDO'

Provincia di Lecce

RELAZIONE SULLO STATO DI CONSISTENZA

DELL'IMPIANTO DI ILLUMINAZIONE VOTIVA DEL CIMITERO COMUNALE

COMMITTENTE: Comune di Nardò

Determinazione nr 530 del 14/06/2017

IL TECNICO

Geom. Luciano D'OSTUNI

Giugno 2017

1 – Premessa

La presente relazione ha l'obiettivo di fornire un ricognizione riguardante la consistenza dell'impianto di illuminazione votiva del Cimitero del Comune di Nardò con particolare riferimento al numero dei punti luce installati dalla ditta concessionaria, nonché alla tipologia ed ubicazione degli stessi punti luce, distinti tra attivi e non attivi.

La ricognizione dei punti luce è stata condotta durante i sopralluoghi avvalendosi dell'unico supporto cartografico raffigurante la planimetria generale dell'intero Cimitero con l'ubicazione delle strutture presenti messo a disposizione dal personale impiegato.

2- Descrizione del cimitero

L'impianto di illuminazione votiva in oggetto è al servizio del cimitero comunale che è sito in Via Cimitero situato ad ovest della Città.

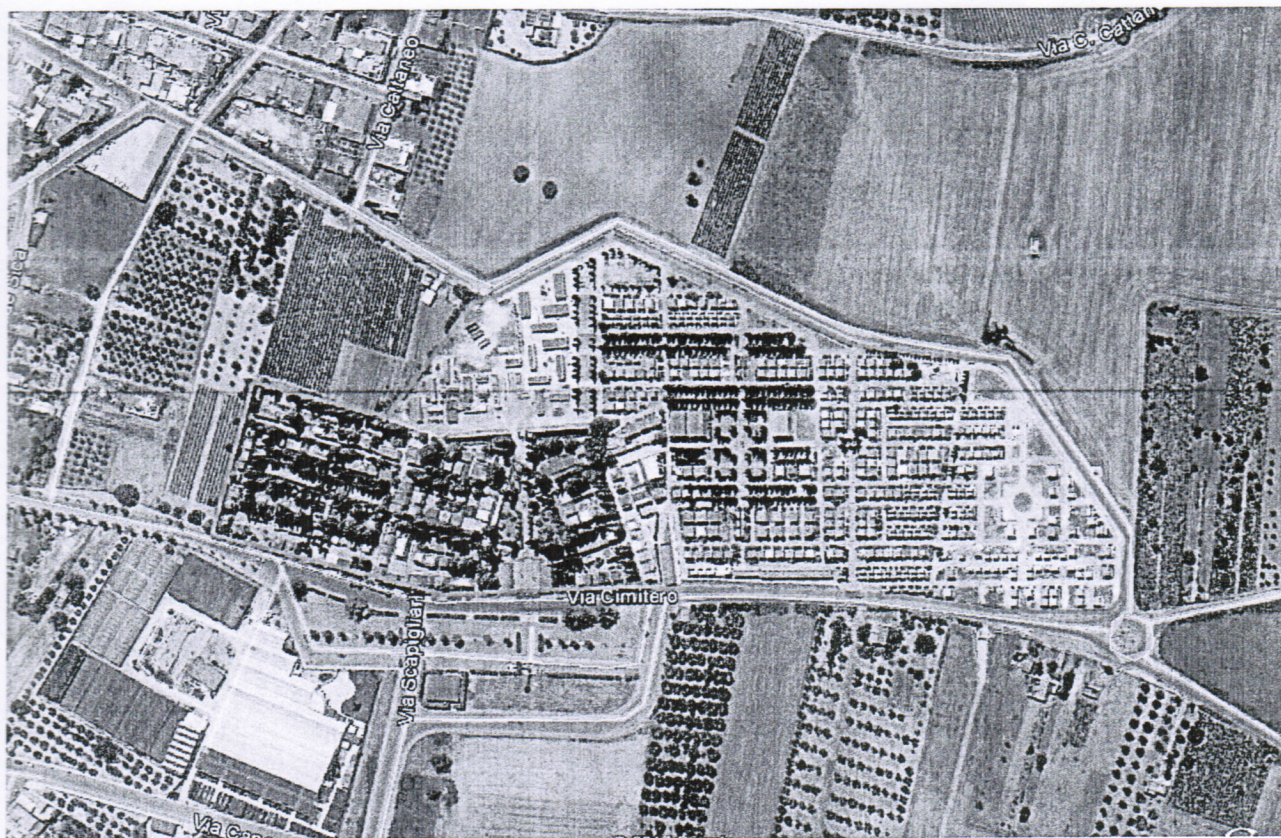

L'area cimiteriale si sviluppa su una superficie di circa mq 58.000 ed è composta da tre diverse aree individuabili da una zona relativa alla parte più antica posta a partire dall'ingresso principale per estendersi verso il lato sinistro e i lotti riguardanti gli

ampliamenti avvenuti nel corso degli anni ovvero primo, secondo e terzo ampliamento le cui aree sono situate rispettivamente a sud - ovest ed a ovest del cimitero.

All'interno sono presenti le strutture destinate alla sepoltura quali cappelle private o per sepolture collettive (confraternite), colombari comunali e privati e campi per inumazioni.

3 - Descrizione generale dell'impianto

L'impianto di illuminazione elettrica raggiunge tutte le aree del cimitero, alimentando l'illuminazione votiva costituita da una lampadina ad incandescenza alloggiata nell'attacco per l'alimentazione munita di portalamпада in vetro a forma di fiamma per la grande maggioranza dei punti luce.

4 - Punti luce

Alla data odierna i punti luce per l'illuminazione votiva installati dalla ditta concessionaria sull'impianto e rilevati direttamente dal sottoscritto, a seguito di appositi sopralluoghi ed accertamenti, sono riportati nella seguente tabella:

CENSIMENTO ILLUMINAZIONE VOTIVA CIMITERO DEL COMUNE DI NARDO'	NR
Punti luce TOTALI	10.869
Punti luce ATTIVI	9.377
Punti luce NON ATTIVI	1.492

Tanto dovevo per assolvere all'incarico affidatomi.

Nardò, 15 giugno 2017

* COSTO UNITARIO PONTO VOTIVO 2016
€ 19,80 + IVA (22%) → 24,156

IL TECNICO

Geom. Luciano D'OSTUNI

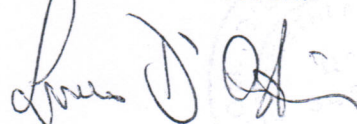

Allegati

All. 1 Planimetria del cimitero con l'individuazione dei punti luce ATTIVI e NON ATTIVI